Filière Gérontologique du Roannais

J'AI PLUS DE 60 ANS : SI ON PARLAIT DE MA MEMOIRE !

RÉÉDITION

Conférence et tables rondes

LE MARDI 19 MARS 2024 DE 08H30 A 12H00

Salle de la Papeterie
250 Chemin des Rambertes
42300 VILLEREST

1

Comment fonctionne la mémoire et comment en prendre soin ?

2

Repérer les signes d'alerte. Quand faut-il s'inquiéter ?

3

Comment et à qui en parler ?

4

Quels impacts (aidés/aidants) sur le quotidien ?

5

Quelles aides possibles (aidés/aidants) ?

malakoff humanis
SANTÉ · PRÉVOYANCE · RETRAITE · ÉPARGNE

ABC Services à la Personne

CHEMINS D'ESPÉRANCE
EHPAD SAINT-SULPICE

DAC Diagnostic Accompagnement Coordination LOIRE

CCAS Centre Communal d'Action Sociale de la Ville de Roanne

PLEIADES

AGFR Au service de toutes les générations

Roannais Défi Santé Ensemble

ADMR pour tous, toute la vie, partout

ch roanne

FRANCE ALZHEIMER & MALADIES APPARENTÉES 42 LOIRE

roannais AGGLOMÉRATION

Cette action est soutenue financièrement par
Loire LE DÉPARTEMENT
Conférence des financeurs

Imprimé par nos soins - Ne pas jeter sur la voie publique

Filière Gérontologique du Roannais

J'AI PLUS DE 60 ANS : SI ON PARLAIT DE MA MEMOIRE !

AVEC LE CONCOURS
DE FRANCE ALZHEIMER LOIRE
ANTENNE DE ROANNE
PRET TABLE MAGIQUE

09H00 : CONFERENCE PAR LE DR ARTAUD FLORENCE - NEUROLOGUE

09H45 : INSTANT COLLATION / CAFE

10H15 : DEBUT DES TABLES RONDES

ENTREE GRATUITE
INSCRIPTION OBLIGATOIRE
AVANT LE 05 MARS 2024

04 77 44 36 40
filiere.gerontologique@ch-roanne.fr

POSSIBILITE DE S'INSCRIRE À UNE TABLE RONDE

1

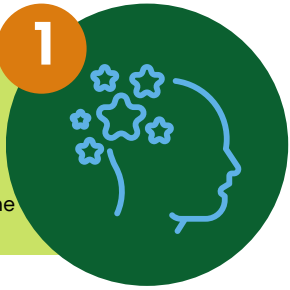

Comment fonctionne la mémoire et comment en prendre soin ?

Table ronde animée par :
Coralie FUINEL – Neuropsychologue - CH Roanne
Sophie PRADET – Infirmière Coordinatrice Unités Mobiles de Gériatrie - CH Roanne

2

Repérer les signes d'alerte. Quand faut-il s'inquiéter ?

Table ronde animée par :
Karine MALFOY – Médecin Gériatre - CH Roanne
Stéphanie GAY – Infirmière Asalée - Cabinet Médical GOLLIARD / FERRREIRA / PAGES

3

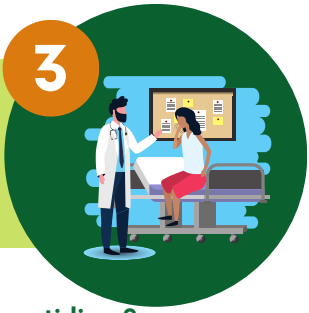

Comment et à qui en parler ?

Table ronde animée par :
Mathieu LAPALLUS – Médecin Généraliste - Cabinet Médical du Sornin
Fabienne CORTIER – Infirmière Asalée - Cabinet Médical du Sornin

4

Quels impacts (aidés/aidants) sur le quotidien ?

Table ronde animée par :
Sophie BLICHER – Psychologue
Unité Mobile Psychiatrique du sujet âgé - CH Roanne
Thomas TRIVIER - Psychologue
Médecine Interne Gériatrie - CH Roanne

5

Quelles aides possibles (aidés/aidants) ?

Table ronde animée par :
Ghislaine PERRAUD LABOURE - Responsable Service Autonomie
Maison Loire Autonomie de Roanne
Michèle VERRIERE - Chargée de développement Social
Direction Action Sociale Retraite - Groupe Malakoff Humanis

Chaque participant repartira avec de la documentation dont un fascicule reprenant les idées importantes évoquées sur chaque table ronde.

Imprimé par nos soins - Ne pas jeter sur la voie publique